



ประเภทสินค้า

เสื้อผ้า ผ้า
เครื่องแต่งกาย





Product Type

Clothing and
Apparel





เขตการค้า
จัดซื้อขายแลกเปลี่ยน
จังหวัด
COUNTER TRADE

จันทราทิพย์เสื้อผ้าสำเร็จรูป

เนื่องจากในหมู่บ้านมีกลุ่มทอผ้าเหี้ยมบลายลูกแก้วเลยออกจำหน่ายผ้าก่อน ถึงจุดหนึ่งเลยคิดว่านำผ้าที่มีอยู่แล้วมาพัฒนาตัวผ้า ให้เป็นสินค้าสำเร็จรูป จึงได้เกิดสินค้าสำเร็จรูปออกมา โดยผ้าที่เป็นอัตลักษณ์ของจังหวัดศรีสะเกษ คือผ้าเหี้ยมบลายลูกแก้ว และผ้าเบญจศรี มี 5 สี ได้แก่

- 1.ศรีดำย้อมมะเกลือย้อมสีธรรมชาติจากมะเกลือ
- 2.ศรีลาวาย้อมจากดินภูเขาไฟ
- 3.ศรีมะดันย้อมสีจากไม้มะดัน
- 4.ศรีกุลา ย้อมจากดินทุ่งกุลา
- 5.ศรีเหลืองลำดวนย้อมจากใบลำดวน



เขตจังหวัด
จัดซื้อขายแลกเปลี่ยน
จังหวัด
COUNTER TRADE

CHADHATHIP READYMADE CLOTHES SHOP

Previously in our village was a weaving group in Lai Luk Kaew pattern, so they only sold the fabric first. At one point, I thought of bringing the existing fabric to develop the fabric into a finished product. Therefore, the finished product was born. The fabric that is the identity of Sisaket Province is a plexiglass-patterned cloth and Benjasri cloth, available in 5 colors such as

1. Sri dam (Black Color) dyed ebony with natural color from ebony
2. Sri Lava (Red Brown Color) dyed from volcanic soil
3. Sri Madan (Light Brown Color) dyed from Madan wood
4. Sri Kula (Light Grey Color) dyed from Thung Kula soil
5. Sri Leung lamduan flowers (Light Yellow Color) dyed from lamduan leaves



แปดสีแปด
จัดซื้อขายแลกเปลี่ยน
จังหวัด
COUNTER TRADE



เสื้อลายลูกแก้วศรีมะเกลือ
ราคา 2,100 บาท (ราคาปลีก)

มาตรฐานสินค้า

OTOP
One Tambon One Product



มาตรฐานผลิตภัณฑ์ชุมชน

มผช.
มผช.835/2554

OTOP 4 ดาว



ศรีมะดันย้อมสีจากไม้มะดัน
ราคา 2,100 บาท (ราคาปลีก)

ช่องทางการติดต่อ

นางสาวจันทรทิพย์ กงศรี
ที่อยู่ 243 ม.2 บ้านเตื่อ ต.กระหวิน อ.ขุนหาญ
จ.ศรีสะเกษ 33150
เบอร์ติดต่อ : 082-6597992, 098-1471984
FACEBOOK : Jantaratip Khongsri
ID LINE : jantaratipkongsri



เขตรักษาพันธุ์สัตว์ป่าห้วยขาแข้ง
จัดซื้อขายแลกเปลี่ยน
จังหวัด อุทัยธานี
COUNTER TRADE



**Sri dam dyed from ebony Lai Luk Kaew
pattern Women's Shirt
Price 2,100 Baht (Retail Price)**



**Sri Madan dyed from Madan Wood
Women's Shirt
Price 2,100 Baht (Retail Price)**

Product standard



OTOP 4 Star

835/2554

Contact Detail

Miss Jantaratip Khongsri Address 243 Moo 2, Ban
Duea, Krawan Sub-District, Khun Han District, Sisaket
Province 33150 Tel: 08-2659-7992, 09-8147- 1984
Facebook: Jantaratip Khongsir Line: jantaratipkhongsri



"รองเท้าทุเรียน"

" กลุ่มผลิตรองเท้าจากพื้นแกลบโดยซื้อมาจากกรุงเทพ ลูกค้าบอกว่าแข็งและหนักทางกลุ่มเลยคิดหาวิธีการผลิตเอง และได้ให้ วิทยาลัยเทคนิคศรีสะเกษเป็นผู้ผลิตให้ โดยใช้ยางพาราและไม้สตับัน ผสมกัน และได้คุณสมบัติคือนุ่ม เเบาเป็นที่ถูกใจลูกค้ามากและทางกลุ่ม ได้ส่งเสริมกลุ่มทอผ้าให้ผลิตชายผ้าถุงหรือชายเลื้อ มาประกอบเป็น รองเท้าทำให้รองเท้ามีสีสัน สวยงาม สะดุดตา และเป็นที่ต้องการของ ตลาดภายในประเทศและต่างประเทศ ปัจจุบันทางกลุ่มได้นำเปลือก ทุเรียนที่ไม่ได้ใช้ประโยชน์มาตากแห้ง แล้วนำไปปั่นเอาเส้นใยมาผสมกับ ยางพารา แล้วจึงนำมารีดเป็นแผ่นยาง เพื่อขึ้นรูปเป็นพื้นรองเท้าที่มี ความนุ่มและเบา มีกลิ่นของทุเรียนอ่อนๆเป็นเอกลักษณ์ของสินค้าได้ เป็นอย่างดีสามารถใส่ได้ทุกเพศทุกวัย "



"DURIAN SANDALS"

Originally, Our shoes were made from rice husks that was bought from Bangkok which was found to be hard and heavy, after which he had figured out a new production method supported by Sisaket Technical College by using mixed rubber and rattan wood which has soft properties Light is very popular with customers.

Therefore, Our group try to promotes weaving groups to produce Local Tube skirt (sarong) hem and Shirrtail. to be assembled into shoes to make them colorful, eye-catching and in demand in both domestic and international markets.

At present, the group has brought durian shells that are not used to dry. Then spin the fibers to mix with rubber. and then rolled into a rubber sheet to form a shoe sole that is soft and light, with a mild smell of durian, is a unique product and can be used by all genders and ages



ราคา 250.- บาท
(ราคาปลีก)



ราคา 450.- บาท
(ราคาปลีก)



มาตรฐานผลิตภัณฑ์ชุมชน
มผช
เลขที่ มผช.597/2547

Contact Us : นายจำเนียร นทะวงษ์
ตำแหน่ง : ประธานวิสาหกิจชุมชน
เศรษฐกิจแนวคิดใหม่ในอาเซียน



063-7084574



0637084574



170 ม.5 ต.ไผ่ อ.ราชโศภ
จ.ศรีสะเกษ 33160



วิสาหกิจชุมชนเศรษฐกิจ
แนวคิดใหม่ในอาเซียน



Price 250 Baht
(Retail Price)



Product standard

Price 450 Baht
(Retail Price)



Contact Detail

Contact Us : Mr. Jamnian Nontawong  06-6708-4574

 170 Moo 5, Phaidistrict,
Rasisalai District, Sisaket
Province 33160

 0637084574

 วิสาหกิจชุมชนเศรษฐกิจ
แนวคิดใหม่ในอาเซียน



597/2547



รายละเอียดสินค้า

- ถุงมือประคบสมุนไพร สามารถใช้ได้ทั้งเวฟ นึ่ง ใช้ประคบตามจุดที่ปวดเมื่อยตาม หลัง ไหล่ ตัว จุดที่ฟกช้ำ
- ในถุงมือจะมีไส้ ที่ช่วยบรรเทาอาการปวดเมื่อย ฟกช้ำได้ มีสมุนไพรที่หลากหลายอยู่ในนี้
- ปลูกภายใต้การรับรองมาตรฐานออร์แกนิกไทยแลนด์

Product details

- Hand compress this herb, we can use a wave or steam it. Compress according to the aches in the back
- Along the shoulder, according to the bruised area
- In this, there will be a filling that can help relieve pain bruises, It is a herbs in here
- We grow in certified organic Thailand standards



ព័ត៌មានលម្អិតនៃផលិតផល

- រោមដៃកំប្រៃសរុក្ខជាតិ អាចប្រើបានទាំងកម្ដៅ និងស្ងួត ប្រើនៅត្រង់កន្លែងដែលចុកឈឺសាច់ដុំតាមខ្នង ស្មា រាងកាយ រឺកន្លែងចុករោយ។
- នៅផ្នែកខាងក្នុងនៃស្រោមដៃមានស្នូលដែលផ្សំទៅដោយឱសថរុក្ខជាតិជាច្រើនប្រភេទ ដែលអាចជួយបំបាត់ការឈឺសាច់ដុំ ចុករោយសរសៃជាដើម
- ដាំរុក្ខជាតិដោយស្របតាមស្តង់ដារសរីរាង្គថៃ ទំនាក់ទំនងតាមរយៈ:



ไร้สาดใส ถุงมือประคบ

- เป็นกลุ่มวิสาหกิจที่ปลูกพืช และ แปรรูป สมุนไพร
- สินค้า ถุงมือประคบสมุนไพร
- Ours will be an enterprise that grows plants and processes herbs
- The products we bring will be gloves compresses bag.
- ក្រុមសហគ្រាសដែលដាំរុក្ខជាតិ និងកែច្នៃឱសថ
- ផលិតផលស្រោមដៃបង្ហាបរុក្ខជាតិ

CONTACT



ไร้สาดใส



www.RaiSodsaid.com



082-846-6834



082-846-6834

Rai Sod Sar
សម្ព័ន្ធសហគ្រាសកសិកម្មក្រសួងកសិកម្ម រុក្ខាប្រមាញ់ និងនេសាទ

កម្ពុជា - ប្រទេសកម្ពុជា



ไร้สาดใส ถุงมือประคบ

Rai Sod Sai herbal gloves



ประเภทสินค้า

สมุนไพร





Product Type

herbal products





เขตการค้า
จัดซื้อขายแลกเปลี่ยน
COUNTER TRADE

สมุนไพร ตราดอกลำดวน

" สูตรน้ำมันสมุนไพรนี้มีตั้งแต่สมัยโบราณโดยมีชื่อเรียกว่าน้ำมันว่าน 108 ได้มีการปรับปรุงสูตร น้ำมันนวดสมุนไพรตราดอกลำดวน และได้เป็นผลิตภัณฑ์สินค้า OTOP 4 ดาว เพื่อรับรองว่าสินค้ามีคุณภาพและได้รับรองมาตรฐานจากกระทรวงสาธารณสุข "



**เขตรักษาพันธุ์สัตว์ป่า
ดงห้วยขาแข้ง**
COUNTER TRADE

DOK LUM DUAN BRAND

This herbal oil recipe has been used since ancient times with the name called "Wan 108 Herbal oil" and has improved the formula to Dok Lamduan Herbal Massage Oil which is a 4 star OTOP product to certify that the product has quality and has been certified by the Ministry of Public Health.



น้ำมันสมุนไพร สูตรร้อน

สรรพคุณ ช่วยผ่อนคลาย บรรเทาอาการปวดหลัง
ปวดเอวปวดข้อ ปวดตามกระดูก เคล็ดขัดยอก
ฝกช้ำ ชาตามนิ้วมือ ตามข้อเท้า เส้นตึง นิ้วล็อก

มาตรฐานสินค้า



เลขที่ มพช.259-2553 OTOP 4 ดาว



สเปย์สมุนไพร สูตรร้อน

สรรพคุณ แก้ปวดขา,เอว และข้อ ตาม
ร่างกาย หรืออาการบวมช้ำ และแก้ปวดต่างๆ

ช่องทางการติดต่อ

นางดุษฎี สายเนตร เบอร์ติดต่อ 098-8980355
หอจ.บ้านสมุนไพรดอกคำดวน เลขที่ 6 ม.9 บ้านโนนสังข์
ต.โพนขาว อ.เมือง จ.ศรีสะเกษ 33000
Facebook : Dusadee Sainet , บ้านสมุนไพรตราดอกคำดวน



HOT HERBAL OIL

Properties: Helps relax, relieve back pain, waist pain, joint pain, bone pain, sprains, bruises, numbness in the fingers, ankles, tight lines, locked fingers.

Product standard



259-2553



OTOP 4 Star



HOT HERBAL SPRAY

Properties: Relieve pain in the legs, waist and joints in the body or bruises. and pain relief

Contact Detail

Mrs. Dusadee Sainet

Address: 6 Moo 9, Ban Non Sang, Pone Khao Sub-district, Muang Sisaket District, Sisaket Province 33000

Tel: 09-8898-0355

Facebook: Dusadee Sainet, บ้านสุนไพรตราดอกลาดวน

กระเทียมจากศรีสะเกษ

ได้ปลูกและแปรรูปเอง จากโรงงานที่ผ่านมาตรฐานสากลเป็น
ผงกระเทียม ผสมกับน้ำมันมะกอก+เลซิทิน



เป็นวิตามินอาหารเสริมที่จะมาช่วยการปรับสมดุลในร่างกาย
สำหรับผู้ที่มีปัญหาเกี่ยวกับ

- การนอนหลับไม่สนิท
- คอเลสเตอรอล
- เบาหวาน

โดยอาหารเสริมจะช่วยเสริมสร้าง และ ซ่อมแซมร่างกายได้
ทานได้ทั้งผู้ใหญ่ และ เด็ก

The garlic from Sisaket itself. Sisaket people planted and processed by themselves by the factory. It's garlic powder mixed with olive oil + Lecithin is a vitamin supplement that will help in balancing the body.

Product Details

Especially those who have problems about.

- Problems in terms of not being able to sleep
- Cholesterol
- Diabetes

Able to use this supplement product to help strengthen and repair our body. Can be consumed by both adults and children.

ព័ណ៌មានលម្អិតរបស់ផលិតផល

ផលិតករពីខ្ចីមរបស់ខេត្តស៊ីសាកេតដែលបានដាំនិងកែច្នៃខ្លួនឯង
ចេញពីរោងចក្រដែលមានស្តង់ដារអន្តរជាតិ។

វាជាម្សៅខ្ចីមផ្សំជាមួយប្រេងអូលីវ + ឡេស៊ីទីន វាគឺជាវីតាមីនអាហារ
បំប៉នដែលជួយឲ្យរាងកាយមានគុណភាពសម្រាប់អ្នកដែលមានបញ្ហា
ទាក់ទងនឹង ៖

- ការដេកលក់មិនស្តប់ស្តល់
- កូលេស្តេរ៉ុល
- ជម្ងឺទឹកនោមផ្អែម

ដោយអាហារបំប៉ននិងជួយពង្រឹងនិងជួសជុលរាងកាយ។ អាច
បរិភោគបានទាំងមនុស្សពេញវ័យនិងកុមារ



**มาตรฐานรองรับ
จากทาง**

- อย.
- GMP
- ฮาลาล
- มาตรฐานยุโรป

**Supplement product that is
certified by**

- FDA
- GMA
- Halal
- European standards

បានទទួលស្គាល់ពីស្តង់ដារដូចជា ៖

- FDA
- GMP
- HALAL
- ស្តង់ដារអឺរ៉ុប

CONTACT:

អក.คิงวอเตอร์ 1991
Kingwater 1991 Ltd., Part.
tell : 088-299-3586

V-FARM

**GARLIC POWDER
& OLIVE OIL
+ LECITHIN**

ผงกระเทียมผสมน้ำมันมะกอก
พลัส เลซิทิน





ได้รับการรับรองมาตรฐานของต่างประเทศ มาตรฐานสากล มาตรฐานEU เข้าทาง ยุโรป NOP ทางอเมริกา และ มาตรฐานของFAIRTRADE การค้าขายที่เป็นธรรม และมาตรฐานGMP ออ. และอีกหลาย มาตรฐาน โดยล่าสุดที่ได้รับ คือ มาตรฐาน JAS ญี่ปุ่น จึงทำให้สินค้ามีความโดดเด่น เพราะมี มาตรฐานที่ หลากหลายทั้งในและ ต่างประเทศ โดยปัจจุบันข้าว ของเราที่ทำ การตลาดอยู่ทั้งใน และ ต่างประเทศ มีข้าวหอมมะลิ อินทรีย์ ข้าวกล้อง ข้าวหอมมะลิอินทรีย์ขัด ขาว ข้าวมะลิแดง และ ข้าวเหนียว กข6



In the highlight of the product or the rice at Amnat Charoen of us. We have been certified by foreign standards, international standards, EU standards, enter Europe, NOP enter America and there is Fairtrade certification and GMP standards. Many FDA, and recently Japan's passed Jas standard certification. It makes our products stand out from they have various standards both domestically and internationally. Currently, our rice that is marketed today both domestically internationally includes jasmine rice, organic and brown rice, organic white jasmine rice, red jasmine rice then goes into sticky rice RD6.

នៅក្នុងការបន្តនៃផលិតផលបូកអង្ករនៅ Amnat Charoen របស់យើង។ យើងមានការបញ្ជាក់ដោយស្តង់ដារបរទេស ស្តង់ដារអន្តរជាតិ ស្តង់ដារសហភាពអឺរ៉ុប ចូលអឺរ៉ុប NOP ចូលអាមេរិក ហើយមានវិញ្ញាបនប័ត្រ Fairtrade និងស្តង់ដារ GMP ។ FDA ជាច្រើនហើយថ្មីៗនេះ ប្រទេសជប៉ុនបានឆ្លងកាត់វិញ្ញាបនប័ត្រស្តង់ដារ Jas ។ វាធ្វើឱ្យផលិតផលរបស់យើងលេចធ្លោដោយសារពួកគេមានស្តង់ដារផ្សេងៗគ្នាទាំងក្នុងនិងក្រៅប្រទេស។ បច្ចុប្បន្នអង្ករយើងដែលមានទីផ្សារសព្វថ្ងៃទាំងក្នុងស្រុក អន្តរជាតិរួមមាន អង្ករផ្កាម្លិះ អង្ករសរីរាង្គ និងអង្ករសំរូប អង្ករផ្កាម្លិះសសរីរាង្គ អង្ករផ្កាម្លិះក្រហម បន្ទាប់មកចូលទៅក្នុង អង្ករដំណើប RD6.



ประเภทสินค้า

สินค้าเกษตร





Product Type

Agricultural
Products





เขตการค้า
จัดซื้อขายแลกเปลี่ยน
COUNTER TRADE

บริษัทไร่ทองออร์แกนิกส์ฟาร์ม จำกัด



" ตั้งแต่ปี 2550 ไร่ทองออร์แกนิกส์ฟาร์มได้ทำหน้าที่เป็นองค์กรเพื่อสังคมของ
ไทยในการพัฒนาชุมชนที่เข้มแข็งของเกษตรกรและลูกค้าอาหารออร์แกนิกในท้อง
ถิ่น ด้วยการส่งเสริมวิธีการเกษตรอินทรีย์และธรรมชาติ เราพัฒนาความเป็นอยู่
และศักดิ์ศรีของเกษตรกรไทย และทำให้มั่นใจได้ว่าลูกค้าของเราสามารถเข้าถึง
อาหารที่มีคุณภาพสูงสุดและมีคุณค่าทางโภชนาการมากที่สุด เราเพาะปลูก
ผลิต แปรรูป และจำหน่ายผลิตภัณฑ์อาหารธรรมชาติออร์แกนิกที่ได้รับการ
รับรองในระดับสากลและได้รับการรับรอง 100% เท่านั้น ได้รับการรับรองจาก EU
และ Canadian Organic โดยการรับรองเกษตรอินทรีย์แห่งประเทศไทย (ACT)
และได้รับการรับรองจาก IFOAM เรามอบสิ่งที่ดีที่สุดเสมอ "



ไรตอง
จัดซื้อขายแลกเปลี่ยน
COUNTER TRADE

Raitong Organics Farm Co., Ltd.



Since 2007, Raithong Organic Farm It serves as a Thai social enterprise to develop a strong community of local farmers and organic food consumers. by promoting organic and natural farming methods We improve the livelihood and dignity of Thai farmers. and ensuring that our customers have access to the highest quality and most nutritious food. We grow, produce, process and sell internationally certified and certified organic natural food products. Only 100% certified by the EU and Canadian Organic by the Organic Farming Authority of Thailand (ACT) and certified by IFOAM. We always deliver the best.



แบรนด์แท้
จัดซื้อขายแลกเปลี่ยน
ซิงห์เทรด
COUNTER TRADE



ข้าวกล้องหอมมะลิอินทรีย์
ขนาด 1 กก.



ข้าวกาบาหอมมะลิอินทรีย์
ขนาด 1 กก.



ข้าวไรซ์เบอร์รี่อินทรีย์
ขนาด 1 กก.

มาตรฐานสินค้า



ช่องทางการติดต่อ

นายกรกต เมืองแก้ว ตำแหน่งผู้ประกอบการและผู้ผลิต
ที่อยู่ 90 ม. 4 บ้านหางว่าว ต.ทุ่ม อำเภอมืองข จ.ศรีสะเกษ 33000
เบอร์ติดต่อ 045-826334 , 062-2013417
E-mail salesmgr@raitongorganicsfarm.com,
Linsitacharncho@gmail.com
Website www.raitongorganicsfarm.com



เคซีเอ็มเอ
จัดซื้อขายแลกเปลี่ยน
ซิงหวัด
COUNTER TRADE



Organic Jasmine brown rice, size 1 kg.



Organic jasmine gaba rice, size 1 kg.



Organic riceberry size 1 kg.

Product standard



Contact Detail

Mr. Korrakot Muangkaew

Address: 90 Moo 4, Ban Hang Waw, Thum Sub-district,
Muang Sisaket District, Sisaket Province 33000

Tel: 0-4582-6334, 06-2201-3417

E-mail: salesmgr@raitongorganicsfarm.com,
Linsitacharncho@gmail.com

Website: www.raitongorganicsfarm.com



ลุ่มบุญมี สุระโคตร



บุญมี สุระโคตร วิศวกรเกษตรกรรมชนชั้นชาวนบ้านอุ่มแสง อ.ราษีไศล จังหวัดศรีสะเกษ "ถ้าต่างคนต่างอยู่แน่นอนว่าเราก็เหนื่อย เราต้องร่วมกันคิด ร่วมกันทำ" กว่าจะมีวันนี้ได้ ลุ่มบุญมีเจ้าของแบรนด์ข้าวเกษตรอินทรีย์ "ลุ่มบุญมี" ผ่านร้อนผ่านหนาวนานมาก ล้มลอง หลากหลายอาชีพ ทั้งช่างเย็บผ้าโหล ช่างเฟอร์นิเจอร์ ช่างตัดผม และช่างเดินสายไฟ สุดท้ายได้ค้นพบตัวเองว่าสิ่งที่อยากทำที่สุดคือ "ทำนา ปลูกข้าว" แต่ต้องเป็นการทำนาปลูกข้าวแบบใช้วิถีเกษตรอินทรีย์ นำปรัชญาเศรษฐกิจพอเพียงมาปรับใช้ จึงเริ่มทำเกษตรอินทรีย์อย่างจริงจัง จนได้เป็นเกษตรกรดีเด่นแห่งชาติ สาขาอาชีพทำนา ประจำปี 2554 แต่ด้วยวิสัยทัศน์อันกว้างไกล ลุ่มบุญมีมองว่า "การทำนาจะต่างคนต่างทำไม่ได้ เพราะไม่มีอำนาจต่อรองทางการค้า" จึงได้ชักชวนเกษตรกรในชุมชนบ้านอุ่มแสงหรือกลุ่มเกษตรกรทิพย์ ตำบลดู่ อำเภอราษีไศล จังหวัดศรีสะเกษ มารวมกลุ่มกันทำการเกษตรเพื่อสร้างความเข้มแข็งในการขอความช่วยเหลือจากส่วนราชการ และต่อรองกับระบบทุนนิยม พยายามพึ่งพิงตนเอง และคนในชุมชนเป็นหลักให้เกษตรกรรู้จักตัวตนของตนเอง รู้เรื่องดิน ถ้าไม่รู้เรื่องดินจะทำเกษตรอินทรีย์ยาก ทำให้ระบบนิเวศในชุมชนกลับมาสมดุลและสมบูรณ์ขึ้นอีกครั้งด้วยวิถีเกษตรอินทรีย์



Uncle Boonmee Surakot



Boonmee Surakot, Community Enterprise, Ban Um Saeng Community Rice Center, Rasi Sai District, Sisaket Province "If there are different people, of course we are tired. We must come together to think together and act together." Until we can have today. Uncle Boonmee, the owner of the organic rice brand "Uncle Boonmee", has been through hot and cold for a long time. Try a variety of careers a dozen seamstresses Furniture makers, hairdressers and electricians. In the end, I found myself that what I want to do most is "farming and growing rice", but it has to be farming and growing rice using organic farming methods. apply the philosophy of sufficiency economy Therefore began to seriously do organic farming. Until becoming a national outstanding farmer Field of farming for the year 2011, but with a far-reaching vision Uncle Boonmee sees that "Farming cannot be done by different people. because there is no bargaining power in trade" therefore persuaded farmers in the Ban Um Saeng community or Kaset Thip Group, Du Subdistrict, Rasi Sai District, Sisaket Province Let's come together to do agriculture to strengthen the request for assistance from the government. and negotiate with the capitalist system try to be self-reliant And people in the community mainly for farmers to know their identity, know about the soil, if they don't know about soil, it's difficult to do organic farming. Make the ecosystem in the community come back to balance and complete again with organic farming methods.



ข้าวหอมมะลิแดมอินทรีย์ Organic red jasmine rice



ข้าวหอมมะลิทุ่งกุลาร่องไห้

Thung Kula Rong-Hai Thai Hom Mali Rice



ข้าวไรซ์เบอร์รี่
Rice berry



มาตรฐานสินค้า

ช่องทางการติดต่อ



GHPs & HACCP

นายเจริญศักดิ์ พรายแก้ว
155 ม.7 ต.ดู่ อ.ราชโศภ จ.ศรีสะเกษ
เบอร์ติดต่อ 086-322-8953
Facebook : Boonmee Organic Farm เกษตรอินทรีย์ลุงบุญมี
Line : 0825156691
Website : <http://kasedtipboonmeeorganicrice.blogspot.com/>
E-mail : kasedtip@hotmail.com



Organic red jasmine rice



Rice berry

Thung Kula Rong-Hai Thai Hom Mali Rice

Contact Detail

Product standard

Mr. Charoensak Praikaew
 Address: 155 Moo 7, Du Sub-district, Rasisalai District,
 Sisaket Province
 Tel: 08-6322-8953
 Facebook: Boonmee Organic Farm
 เกษตรอินทรีย์ลุงบุญมี
 Line: 0825156691
 Website: <http://kasedtipboonmeeorganicrice.blogspot.com>
 E-mail: kadedtip@hotmail.com





วิสาหกิจชุมชนเกษตรไม้ผลภูเงิน

ทุเรียนภูเขาไฟที่ปลูกบนดินภูเขาไฟ ซึ่งเป็นหินบะซอลต์มาก มีแร่ธาตุชนิดต่างๆ ที่จำเป็นกับพืชปริมาณสูงและเกษตรกรใช้น้ำจากใต้ดินลึกกว่า 50-100 เมตร จึงมีแร่ธาตุครบถ้วน ส่งผลให้ต้นทุเรียนนำแร่ธาตุต่างๆ ไปสร้างอาหารทำให้ได้ผลผลิตที่มีคุณภาพดี และด้วยสภาพอากาศที่ไม่ชื้นเกินไป และยังได้รับแสงที่ยาวนาน ทุเรียนจึงดูดธาตุอาหารจากดินมาช่วยสังเคราะห์แสงได้อย่างเต็มประสิทธิภาพ เมื่อทุเรียนจึงเต็มไปด้วยธาตุสารอาหารและวิตามินที่มีประโยชน์ต่อสุขภาพเกิดเป็นทุเรียนที่มีคุณสมบัติเฉพาะ คือ กลิ่นอ่อนไม่ฉุน กรอบนอบนุ่มในเนื้อแห้งเนียนละเอียดสีสวย เมล็ดสีส้ม ใครได้ชิม ต่างพูดเป็นเสียงเดียวกันว่า **"อร่อยไม่เหมือนใคร จนใครๆ ก็อยากกิน"**



Phu Ngoen fruit and vegetable agricultural community enterprise

Volcanic durian grown on volcanic soil which is very basalt There are different types of minerals. Necessary for high-volume crops and farmers use water from underground more than 50-100 meters deep, so it has complete minerals. Resulting in the durian tree bringing various minerals to create food, resulting in good quality produce and with the weather not too humid And also get a long exposure Durian therefore absorbs nutrients from the soil to help synthesize photos efficiently. Durian flesh is therefore full of nutrients and vitamins that are beneficial to health resulting in a durian that has a unique property, which is a mild, not pungent smell. Crispy on the outside, soft on the inside, dry, smooth and delicate, beautiful color, withered seeds. **"Delicious like no other until everyone wants to eat"**



**A Durian packed in a box,
(Shipping included)
price 890 baht per box**

ทุเรียนภูเขาไฟศรีสะเกษ มีอะไรดี?

มีใยอาหาร โปรตีน
แคลเซียม ให้พลังงานสูง
แต่แคลลอรี่ต่ำมากกกกกกก

มีเบต้า-แคโรทีน
แคลเซียม
วิตามินและแร่ธาตุจำเป็น

ต่อร่างกาย **สูง**

| พลังงาน | น้ำตาล | ไขมัน | โซเดียม |
|------------|--------|-------|-----------|
| 600 | 88 | 12 | 10 |
| กิโลแคลอรี | กรัม | กรัม | มิลลิกรัม |
| *30% | *135% | *18% | *0% |

อย่าซื้อจากรถเข็นจะได้ลอง

เพราะเป็นพื้นที่แหล่งอินภูเขาไฟ และแหล่งน้ำลึก 50-100 เมตร
มีแร่ธาตุอาหารจากหินสูง ทุเรียนจึงอร่อยขนาดนี้จริงๆ ได้ลองแล้วต้องใจ
ถูกด้วยจริงๆ เราจัดสรรตั้งแต่เริ่มทำออกมาและจนถึรัก

**Lamb durian, ready to eat, starting
price 1,500 baht per pack**

Product standard



**5 Moo 16, Phu Nguen Sub- district,
Kantaralak District, Sisaket Province
33110**



Mrs. Suppalak 092-2808009



@durainlava , 0980962149



วิสาหกิจชุมชนเกษตรไม้ผลตำบลลูกเงิน



sulhalak4170id@gmail.com

จุดเด่น
Highlight
លក្ខណៈពិសេស:



- White flesh with pink hue.
- The flesh is easy to peel.
- Juicy
- Not fibrous
- Sweetness level of at least 10 Brix

- เนื้อขาว อมชมพู
- แน่น แคะออกง่าย
- เนื้อฉ่ำ
- ไม่มีรสขม ช้ำ
- ความหวานของส้มโอบ้านแก่น ต้องไม่ต่ำกว่า 10 องศาบริกซ์
- អាហារថ្ងៃត្រង់
- សាច់ណែន មើលបក
- សាច់ជូរ
- គ្មានរសជាតិជូរចត់

ร้านส้มโอทองดี

- ส้มโอพันธุ์ทองดีที่ได้รับการขึ้นทะเบียนสิ่งบ่งชี้ทางภูมิศาสตร์ เป็นสินค้าตัวแรกที่เป็นของดีประจำทางจังหวัดชัยภูมิ
- ผลผลิตส่งออกต่างประเทศเป็นส่วนใหญ่ มีผลผลิตช่วงเดือนสิงหาคม ถึง เดือนตุลาคม

Product details

- Tong-de pomelo it has been registered as a geographical indication, the first product of Chaiyaphum province.
- It is a high-quality product of Chaiyaphum province.

ព័ត៌មានលម្អិតរបស់ផលិតផល

- ក្រូចផ្ទុះពូជថងឌីជាផលិតផលដែលល្អបំផុតព្រមទាំងបានចុះបញ្ជីសម្រាប់សូចនាករភូមិសាស្ត្រប្រចាំខេត្តឆៃភូមិ
- ផលដែលទទួលបានភាគច្រើនត្រូវបាននាំចេញទៅក្រៅប្រទេស។ ទទួលបានចាំពីខែសីហាដល់ខែតុលា



សំបូរ ពង្រ

CONTACT

☎: 081-059-3358



Pomelo Tong-de
ផលិតផលក្រូចចុង ពូជថងឌី





ร้านส้มโองดดี

- ส้มโอฟันรุทงดดีที่ได้รับการขึ้นทะเบียนสิ่งบ่งชี้ทางภูมิศาสตร์ เป็นสินค้าตัวแรกที่เป็นของดีประจำทางจังหวัดชัยภูมิ
- ผลผลิตส่งออกต่างประเทศเป็นส่วนใหญ่ มีผลผลิตช่วงเดือนสิงหาคม ถึง เดือนตุลาคม

จุดเด่น

- เนื้อขาว อมชมพู
- แน่น แคะออกง่าย
- เนื้อฉ่ำ
- ไม่มีรสขม ช้ำ
- ความหวานของส้มโอบ้านแทน ต้องไม่ต่ำกว่า 10 องศาบริกซ์



ព័ត៌មានលម្អិតរបស់ផលិតផល

- ក្រូចចុងពូជថងឌីជាផលិតផលដែលល្អបំផុត ព្រមទាំងបានចុះបញ្ជីសម្រាប់សុចនាករភូមិសាស្ត្រប្រចាំខេត្តឆៃភូមិ
- ផលដែលទទួលបានភាគច្រើនត្រូវបាននាំចេញទៅក្រៅប្រទេស ។ ទទួលផលបានចាំពីខែសីហាដល់ខែតុលា

Product details

- Tong-de pomelo it has been registered as a geographical indication, the first product of Chaiyaphum province.
- It is a high-quality product of Chaiyaphum province.

Highlight

- White flesh with pink hue.
- The flesh is easy to peel.
- Juicy
- Not fibrous
- Sweetness level of at least 10 Brix

លក្ខណៈពិសេស៖

- អាហារថ្ងៃត្រង់
- សាច់ណែន មើលបក
- សាច់ជូរ
- គ្មានរសជាតិជូរចត់



Contact

 : 081-059-3358



 **ส้มโอ**
ทองดี
Pomelo Tong-de
ផលិតផលក្រូចថ្មី ពូជថងឌី

ពុរីយនភូមាវៃវែក

ចាត់ចែងចេញពីស្រះដីភូមាវៃថ្មីរាល់ថ្ងៃ
ថ្ងៃមួយអាចចាត់បាន ៤០ តោន

- ពុរីយនភូមាវៃ បង្កើតភូមាវៃ ពីស្រះស្រះ
- ស្រស់ ភ្លេង អ្នក និង គ្មានសារធាតុគីមីពន្លឺ
- គឺជាភ្នំភ្លើង ពុរីយនភូមាវៃ

Highlight

- Thin shell ·Meat is thick
- Grain is thin, small



ចំណុច

- ស្រស់ ភ្លេង
- ស្រស់ ភ្លេង
- គ្មានសារធាតុគីមីពន្លឺ

លក្ខណៈពិសេស

- ស្រស់ ភ្លេង
- ស្រស់ ភ្លេង
- គ្មានសារធាតុគីមីពន្លឺ



It's a real volcanic durian because we cut it from a fresh volcanic garden day by day.

One day we can cut up to 40 tons

-Durian from volcanic species, this is from Sisaket.

-Delicious, sweet, aromatic and no accelerators to ripen. It will be cooked naturally.

ពុរីយនភូមាវៃ កាត់ចេញពីស្រះនៅជុំវិញភ្នំភ្លើង ពីមួយថ្ងៃទៅមួយថ្ងៃអាចកាត់បាន៤០តោន។

- ពុរីយនភូមាវៃ ប្រភេទពុរីយនភូមាវៃពីស្រះភ្នំភ្លើង

- គ្មានសារធាតុគីមីពន្លឺ ភ្លេង ភ្លេង និង គ្មានសារធាតុគីមីពន្លឺ អោយទុំ ទុកអោយទុំតាមធម្មជាតិ

CONTACT

บ้านสระเยาวี ตำบลสระเยาวี
อำเภอศรีรัตนะ จังหวัดศรีสะเกษ

Ban Sa Yao, Sa Yao Sub-
district, Si Rattana District.
Sisaket



081-295-7595

063-915-0307

นุริยบรรณาภรณ์
อำเภอศรีสะเกษ





ข้าวเมล็ดฝ้าย

สีดำเป็นข้าวเมล็ดฝ้าย จะมีสีคล้ายกับข้าวไรซ์เบอร์รี่เป็นสีม่วงเข้มออกดำ แต่ตัวข้าวเมล็ดฝ้ายมีความแตกต่างจากข้าวไรซ์เบอร์รี่ ก็คือสามารถหุงรวมกับข้าวขาวได้ โดยจะมีความนุ่มเท่ากัน ถ้าเป็นข้าวสีทั่วไป เช่นมะลิแดง ไรซ์เบอร์รี่ ถ้าสีकुล่องแล้วนำมาหุงกับข้าวขาว เวลาสุกจะใช้ระยะเวลาไม่เท่ากัน ดังนั้นคุณลักษณะพิเศษของข้าวเมล็ดฝ้าย คือ สามารถหุงกับข้าวขาวได้ และมีสาร Anthocyanins สูง

Fai rice

This black color will be the fai rice, which the fai rice will have a similar color to the riceberry. That is, there is a purple color, it is dark and black. But the fai rice is different from the riceberry that is, it can be combined with white rice. Will be as soft as normal. If it is riceberry. Is cooked with white rice, when ripe, it will take the same period. Therefore, the special feature of cotton rice is that it can recook old rice and it has high anthocyanins.

អង្ករសំឡី

ពណ៌ខ្មៅគឺជាអង្ករសំឡីវាមានពណ៌ស្រដៀងនិងអង្ករស្រូវសាលីដែលមានពណ៌ស្វាយងងឹត ប៉ុន្តែអង្ករសំឡីមានភាពខុសគ្នាពីអង្ករស្រូវសាលីត្រង់អង្ករសំឡីអាចចម្អិនលាយជាមួយអង្ករបានដែលមានភាពទន់ល្មើយដូចគ្នា។ បើជាអង្ករពណ៌ទូទៅដូចជា ផ្កាម្លិះក្រហម ស្រូវសាលី បើមានពណ៌ត្នោតត្រូវចម្អិនជាមួយអង្ករស ហើយប្រើរយៈពេលចម្អិនមិនស្មើគ្នា ដូច្នោះហើយចំណុចពិសេសរបស់អង្ករសំឡីគឺអាចចម្អិនជាមួយអង្ករសបាន និង មានផ្ទុកសារធាតុ Anthocyanins ខ្ពស់

ข้าวขาวดอกมะลิ105

เป็นอีกชนิดพันธุ์หนึ่งที่ปลูก50% นอกเหนือจากข้าว กข6 เช่นกัน จะมีความหอม เหนียวนุ่มคล้ายๆกัน

Jasmine rice 105

It will be another type that we grow, it can be called 50% apart from RD6 rice. It will have a similar aroma and softness.

អង្ករផ្កាម្លិះ 105

ជាប្រភេទពូជស្រូវមួយប្រភេទទៀតដែលដាំដុះបាន 50% ក្រៅពីអង្ករ RD6 ផងដែរ វាមានក្លិនក្រអូបនិងទន់ល្មើយស្រដៀងគ្នា

ข้าวเหนียวเขาวงกาศสินธุ์

ชนิดพันธุ์ กข6 แต่พอนำมาปลูกในพื้นที่พิเศษที่มีความอุดมสมบูรณ์ พื้นที่เฉพาะมีความอัตลักษณ์เฉพาะถิ่น เลยมีชื่อเสียงและเป็นที่ยอมรับ รู้จักทั้งในและต่างประเทศ

Sticky rice from Khao Wong Kalasin

Which means the species is RD6 rice. But when planting in our area, as I said, it is a special area with plenty of abundance. It is a specific area, with a unique local identity, so it is famous accepted and know both locally and internationally

អង្ករដំណើប ខាវ រង កាឡាស៊ីន

ប្រភេទ RD6 ប៉ុន្តែនៅពេលដែលយកមកដាំនៅតំបន់ពិសេសដែលមានដីជាតិព្រមទាំងជាតំបន់ជាក់លាក់ដែលមានអត្តសញ្ញាណក្នុងស្រុកដូច្នោះហើយទើបធ្វើឲ្យអង្ករដំណើបនេះមានកេរ្តិ៍ឈ្មោះល្បីល្បាញ រួមទាំងមានការទទួលស្គាល់ទាំងក្នុងស្រុក និងក្រៅស្រុក



พื้นที่ผลิตอยู่ในแหล่งผลิตข้าว GI

คือข้าวเหนียวเขาวงกาศสินธุ์เป็นพื้นที่ที่มีความพิเศษ เพราะที่นาอยู่บริเวณรอบๆเขาทำให้แร่ธาตุหรือสารอาหารบนภูเขาไหลลงไปรวมตรงจุดนั้น ทำให้ข้าวที่นำไปผลิตมีคุณลักษณะพิเศษได้รับขึ้นทะเบียน GI เป็นสิ่งบ่งชี้ทางภูมิศาสตร์ ทำให้มีรสชาติและคุณลักษณะที่แตกต่างออกจากข้าวเหนียวทั่วไป

Our group will be rice products. Mainly, there will be jasmine rice 105 and sticky rice RD 6. Our production area is located in the GI rice production area which is Khao Wong Kalasin sticky rice. It is a special area because our rice fields are around the foot of the mountains causing minerals or nutrients on the mountains. It has a special feature. It has been registered as a GI as a geographical indication making it taste and characteristics that are different from general sticky rice.

ព័ត៌មានលម្អិតរបស់ផលិតផល
តំបន់ផលិតកម្មស្ថិតនៅក្នុងតំបន់អង្ករ GI ដែលជាអង្ករដំណើប
ខាវ រង កាឡាស៊ីនជាតំបន់ពិសេសមួយដែល វាលស្រែសុ
ចិតនៅជុំវិញជើងភ្នំ។ សារធាតុរ៉ែ ឬ សារធាតុចិញ្ចឹមនៅលើ
ភ្នំហូរចុះមកប្រមូលផ្តុំនៅចំណុចវាលស្រែនោះបានធ្វើអោយ
ត្រូវដែលយកទៅផលិតមានលក្ខណៈពិសេសរហូតត្រូវបានចុះបញ្ជី
GI ដែកជាសញ្ញាសម្គាល់ភូមិសាស្ត្រធ្វើឲ្យមានរសជាតិរឹង
លក្ខណៈខុសពីអង្ករដំណើបទូទៅ។

CONTACT :
Tel : 087-090-3859
Line ID : npo5579
หรือ 087-090-3859



ข้าวหอมนาภู





- សិន់កាំ ខ្មៅខាងលើកម្រិត 105, ខ្មៅអេនីយក ខ6, ខ្មៅអេនីយខាងក្រោយសិន្រ, ខ្មៅមេលីតដាយ

ខ្ពស់ មានអ្នកលក់ និង

- ខ្មៅអេនីយ មានអ្នកលក់ និង
- ខ្មៅមេលីតដាយ គឺជាខ្មៅដែលមាន Anthocyanin ខ្ពស់ គឺជាសារធាតុប្រឆាំងអុកស៊ីតកម្មដែលមានអត្ថប្រយោជន៍ ខ្ពស់ ព្រមទាំងអាចចម្អិនជាមួយអង្ករសធម្មតាបានធ្វើឲ្យមានលក្ខណៈទន់លឿយ



Our products is rice products. White rice and Jasmine 105 rice, Sticky rice RD6, Sticky rice from Khao Wong Kalasin, Rice variety called 'Fai'

Highlight

Our rice has a characteristic aroma and has a soft texture

- Sticky rice is soft and has a fragrant smell
- Fai rice is a rice variety that has a high level of antioxidants like anthocyanin. This Fai rice can be mixed with white rice.

- ថាវីសាក់ ឆៃកាន (តំណាងសហគ្រាសសហគមន៍កសិកម្មសិរីរាង្សណាតូ)

- ផលិតផល : អង្ករឆ្មាម្លិះ 105, អង្ករដំណើប 86 , អង្ករដំណើប ខាវ រង កាឡាស៊ីន, អង្ករសំឡី

លក្ខណៈ : ខ្ពស់ក្រអូបនិងទន់លឿយ

- អង្ករដំណើបមានក្លិនក្រអូបនិងទន់លឿយជាប់បានយូរ
- អង្ករសំឡីជាអង្ករដែលមានសារធាតុ Anthocyanin ខ្ពស់ ដែលជាសារធាតុប្រឆាំងអុកស៊ីតកម្មដែលមានអត្ថប្រយោជន៍ ខ្ពស់ ព្រមទាំងអាចចម្អិនជាមួយអង្ករសធម្មតាបានធ្វើឲ្យមានលក្ខណៈទន់លឿយ

เป็นข้าวที่ได้รับการส่งเสริมจากมหาวิทยาลัยขอนแก่น โดยข้าวอยู่ในเขตพื้นที่ GI ข้าวเหนียวเขาวงกาฬสินธุ์

Origin of the product Received promotion from KKU. Our rice is location in the area of GI, sticky rice from Khao Wong Kalasin.

ប្រភព
ជាអង្ករដែលត្រូវបានផ្សព្វផ្សាយ
ដោយសកលវិទ្យាល័យខនកេន ។ ដោយអង្ករនេះស្ថិតនៅ
ក្នុងតំបន់ អង្ករដំណើប ខាវ រង កាឡាសិន

CONTACT

Google Search :
“ศูนย์ข้าวชุมชนข้าวอินทรีย์ตำบลหนองห้าง”
Tel : 087-090-3859
Line ID : 087-090-3859



ข้าวนาบุญ

เกษตรอินทรีย์นาบุญ





ประเภทสินค้า

อาหาร เครื่องดื่ม





Product Type

Food and
Beverage



บริษัท ดีมาฟู้ดส์ จำกัด (DemafoodsCo.,Ltd.)

" ผู้ผลิตอาหารสำเร็จรูป แปรรูปอาหารและจำหน่ายสินค้า
ตราทิโลกอง ก่อตั้งเมื่อปี 2555 จากกลุ่มเกษตรกร โดยต่อยอด
พืชผลทางการเกษตรของไทยจากแหล่งวัตถุดิบที่สำคัญของ
ประเทศ ณ อำเภอปางศิรินทน์ จังหวัดศรีสะเกษ ซึ่งเป็นพื้นที่ปลูก
หอมกระเทียมขึ้นชื่อสู่การแปรรูปเป็นผลิตภัณฑ์ที่มีมาตรฐานการ
ผลิตระดับสากล "

DemafoodsCo.,Ltd.

Food manufacturers Processing food and selling products. Kilo Thong brand was established in 2012 from a group of farmers. By extending the agricultural products of Thailand from the country's important raw material sources at Yang Chum Noi District Sisaket Province Which is a famous onion and garlic planting area that is processed into products with international production standards.

น้ำพริกเผาสดตั้มยำ รสจัดจ้าน ครบทั้งความเผ็ดและความเปรี้ยวลงตัว



หอมเจียวกรอบ อร่อย ไม่เหม็นหืน
วัตถุดิบใหม่ที่คัดสรรจากเกษตรกรจังหวัดศรีสะเกษ

น้ำมันพริกเผา เพิ่มกลิ่นหอมของพริกเผา
สะอาด ไม่เป็นไข ใช้ได้หลายเมนู

ช่องทางการติดต่อ

มาตรฐานสินค้า



ที่อยู่ : 20 ม.9 ต.ยางชุมน้อย อ.ยางชุมน้อย จ.ศรีสะเกษ 33190
เบอร์โทร : 045-687748, 045-687366 Fax: 045-687749
Email: demafoods_2014@hotmail.com
Facebook : Kilothong-กิโลทอง รับรองความอร่อย
Website : WWW.KILOTHONG.COM

Tom Yum Chili Paste spicy Complete with both spiciness and sourness.



crispy fried shallots delicious, not rancid Fresh ingredients selected from farmers in Sisaket province.

chili oil Add the aroma of roasted peppers. clean, not moldy, can be used in many menus.

Contact Detail

Address: 20 Moo 9, Yang Chum Noi Sub-district, Yang Chum Noi District, Sisaket Province 33190
Tel: 0-4568-7748, 0-4568-7366 Fax: 0-4568-7749
E-mail: demafoods_2014@hotmail.com,
Facebook: kilothong-กิโลทอง ส้ม รong ความอร่อย
Website: www.kilothong.com

Product standard





ที่มา

ในการทำน้ำสกัดหญ้าหวาน เพราะว่ามีเครือข่ายที่ปลูกอยู่ที่จังหวัดเลย และ เชียงใหม่ โดยช่วงนั้นได้ออกสำรวจตลาด พบว่ามีกลุ่มคนที่มีปัญหาเรื่องความดัน และ เบาหวาน จำนวนมาก ทางเราเลยได้นำหญ้าหวานมาพัฒนาเป็นสินค้าต่างๆ เมื่อสินค้าได้ออกตลาด ทางกลุ่มลูกค้าจึงเสนอให้มีชนิดที่สกัดใช้แทนน้ำตาลได้ง่าย เพราะถ้าเป็นใบหรือชา จะทำให้มีกลิ่น

Origin of the product

That comes in making water extracted on stevia because we have a network that is planted in the loei and Chiang Mai. And then at that time, this is that we have explored the market and found. That there is group that has a lot of problems with the pressure of diabetes. So we bring the stevia to develop into various products and when going to the customer market, he has a request That he want it. It is extracted so that it can be easily used instead of sugar. Because if it is leaves, it will have a smell.



ผลิตภัณฑ์

នៅក្នុងការផលិតទឹកស្វីយ៉ាមានភាពងាយស្រួលដោយសារតែមានជាតិក្នុងខេត្តលើយ និង ឈៀងម៉ៃ ក្នុងអំឡុងពេលនោះយើងបានចុះស្វែងរកទីផ្សារហើយបានរកឃើញថាមានក្រុមមនុស្សដែលមានបញ្ហាទាក់ទងនឹងសម្ពាធឈាម និងជំងឺទឹកនោមផ្អែមច្រើន ដូច្នេះទើបយើងបាននាំយកស្វីយ៉ា បង្កើតជាផលិតផលផ្សេងៗ នៅពេលដែលផលិតផលចេញលក់នៅលើទីផ្សារ ក្រុមអតិថិជនស្នើសុំអោយមានប្រភេទម្រាមជាទឹកសាបាត្រផ្អែមងាយស្រួលក្នុងការប្រើជំនួសស្ករ ព្រោះបើជាស្លឹកឬតែនឹងធ្វើឱ្យមានក្លិន

กลุ่มเป้าหมาย

- นำไปปรุงอาหารได้
- ทางเครือข่ายชมรมมังสวิรัต ที่จตุจักร จังหวัดอุบลฯ และอีกหลายจังหวัดที่เป็นเครือข่ายโดยจะนำไปทำอาหาร
- กลุ่มร้านกาแฟ นำไปทำเมนูศูนย์แคลอรี สูตรไม่มีน้ำตาล

Target group

- That has been popular as a cooking.
- The most important thing is that the vegetarian club network at Chatucak, Ubon and various province that are some networks.
- Café that made or anything there will be a formula that the Zero Calorie ,no sugar added.

เครือข่าย

- ពេញនិយមសម្រាប់ចម្អិនអាហារ
- អ្វីដែលសំខាន់គឺបណ្តាញភ្ជាប់ប្រទេសនៅ Chatuchak, Ubon Ratchathani និងខេត្តផ្សេងទៀតដែលជាផ្នែកនៃបណ្តាញ។
- កាហ្វេដែលផលិត ឬអ្វីទាំងអស់នឹងមានរូបមន្ត Calorie Center ដែលមិនមានជាតិស្ករ។



“



สกัดจาก...

หญ้าหวาน มีสาร Stevia glycosides เป็นความหวานใช้แทนน้ำตาล คนเป็นเบาหวานสามารถนำไปใช้ได้ หรือ สำหรับคนที่รักสุขภาพ

-Product will be the water extracted from stevia. It will contain stevia glycosides, which is a sweetener used instead of sugar. People with diabetes can it or people who love health it's an alternative sweetness.

ผลิตภัณฑ์เครื่องดื่มที่สกัดจากหญ้าหวาน Stevia glycosides ជាសារធាតុផ្អែមប្រើជំនួសស្ករ អ្នកមានជំងឺទឹកនោមផ្អែមអាចប្រើប្រាស់បាន ឬសម្រាប់អ្នកស្រលាញ់សុខភាព។

CONTACT

 Lazada  Shopee

“น้ำหญ้าหวาน PHUPHA”

098-097-5997

(ถ้าต้องการค้าโดยตรงกับทางโรงงาน สนใจจะเป็นผู้ค้า สามารถติดต่อที่เบอร์นี้ได้)

(If you want to make a deal directly with the factory wanting to be a partner you can contact this number)

(បើចង់ចុះកិច្ចសន្យាផ្ទាល់ជាមួយរោងចក្រ ចង់ធ្វើជាដៃគូអាចទាក់ទងមកលេខនេះបាន)



PHUPHA

วัตถุดิบให้ความหวานแทนน้ำตาลตราภูเขา

ผสมสารสกัดจาก

หญ้าหวาน

อาหารสำเร็จรูปแมรินทร์

สินค้าที่เป็นจุดเด่น คือ หมี่โคราช โดยมีจุดเด่นที่แตกต่างจากที่อื่น

- ✓ เส้นหมี่มีลักษณะเหนียวนุ่ม ไม่เกาะเป็นก้อนในขณะปรุงอาหาร
- ✓ มีส่วนของน้ำปรุงสำเร็จรูป

PRODUCT DETAILS

Highlight product is Mee Korat, which is different from other places

- ✓ Noodles have a soft and non - sticky noodles
- ✓ Have the water ready to be cooked

ពណ៌មានលម្អិតនិងលក្ខណៈពិសេសរបស់ផលិត

ផលិតផលដែលលេចធ្លោគឺគុយទាវក្បាតដែលមានលក្ខណៈពិសេសខុសកន្លែងផ្សេង

- ✓ សរសៃគុយទាវមានសភាពទន់ល្មើយមិនស្អិតនៅពេលចម្អិនអាហារ
- ✓ មានគ្រឿងជូររបស់ទឹកស៊ុបសម្រេចរូប

PRODUCTS HIGHLIGHT

We have more than 10 items on the menu, for example, is
 -Yentafo
 -Suki
 -Rue Noodles
 -Boat Noodle Nam Sai
 -Pad Thai
 And colorful packaging makes it looks tasty.

លក្ខណៈពិសេសរបស់ផលិតផល

ទាំងអស់គឺមានផលិតផលដែលច្រើនជាង 10 មុខដូចជា
 -យេនតាហ្វូ
 -ស៊ុគី
 -គុយទាវទូកទឹកថ្លា
 -គុយទាវទូក
 -ផ្លិតថៃ
 ព្រមទាំងមានលក្ខណៈពិសេសត្រង់នៅកញ្ចប់មានពណ៌ចម្រុះទាក់ទាញគួរឲ្យចង់បរិភោគ

จุดเด่นของผลิตภัณฑ์ทั้งหมด

เรามีสินค้าที่หลากหลาย 10 กว่าเมนู เช่น

- ยีนตาโฟ
- สุกี้
- ก๋วยเตี๋ยวเรือน้ำใส
- ก๋วยเตี๋ยวเรือ
- ผัดไทย

และยังมีจุดเด่นที่แพ็คเกจ มีความหลากหลาย สีฉูดฉาดน่าชวนให้รับประทาน



PRODUCTS



ผัดไทย
PAD THAI
ผัดไทย



ยีนตาโฟ
YENTAFO
ยีนตาโฟ



จ๊อบอุบล
UBON NOODLES
อุยงา UBON



ก๋วยเตี๋ยวน้ำใส
BOAT NOODLE
NAM SAI
อุยงาอุยง



สุกี้
SUKI
สุกี้



กระเพาะปลาน้ำแดง
BRAISED FISH
MAW IN RED
GRAVY

ขั้นตอนการปรุง
COOKING STEPS
ผัดไทยพร้อมปรุง



CONTACT :

วางจำหน่ายที่ร้านขายของฝาก
และร้านตัวแทนในพื้นที่จังหวัดนครราชสีมา

Available at souvenir shops and
representative shops in Nakhon Ratchasima.

บណุภาฏฐ์ไธกทาย
ฆารลค้เร้าบาทลค้รลุหรุสฎารวีย้และลค้ณาทฐ์ไธกทายเร้า
เอตุลลครฆค้สึษา

Line: 090-556-9697
Tell: 090-556-9697



อาหารสำเร็จรูปพร้อมปรุงตรา

แม่รินทร์
MAE-RIN

วิธีร่อยง่าย ๆ กับ

มะพร้าว

น้ำหอมฟาดัง



กดบริเวณฟาดัง
ให้ดัง “ เปาะ ”

ดึงฟาดัง พร้อมดื่ม



สดชื่น
กับน้ำมะพร้าว น้ำหอม

ใช้นิ้วดึงฟาดังใหญ่
เจอกับเนื้อมะพร้าวดำ ๆ



อร่อยยิ่งขึ้น
กับเนื้อมะพร้าว น้ำหอม



COCONUT เมืองศรี
มะพร้าว น้ำหอมฟาดัง

By TC



CONTACT

f: Coconut เมืองศรีมะพร้าวฟาดัง By TC

☎: 099-394-6493 หรือ 095-369-3261

កំណើត

เนื่องจากซื้อมะพร้าวมาทาน แต่ไม่รู้วิธีแกะ วิธีรับประทาน การจะนำมิดมาใช้ก็อาจจะทำให้โดนมือเป็นแผลได้ จึงได้คิดค้นวิธีที่ทำให้ทานง่าย ดื่มน้ำง่าย จึงได้ทำนวัตกรรมฝาดึงขึ้นมาเพื่อที่จะได้ทานง่าย โดยจะใช้มะพร้าว จากบ้านแพร์วโดยตรง รับมาโดยตรงไม่ผ่านพ่อค้าคนกลาง คัดสรรเองจากสวน

Origin of the product

We bought the coconut but we don't know how to open it and eat it. Be use a knife, may be causing injury and resulting in cuts. What is the way to open the can to make it easy to consumer? That's why we innovated this pull-tab lid design. We source our coconut directly from farmers, bypassing intermediaries. We handpick the coconuts from the farm ourselves

ប្រភព

ដោយសារតែពេលទិញដូងមកហូបមិនដឹងពីរបៀបបើក របៀបបរិភោគ ហើយបើយកកាំបិតមកកាប់អាចបណ្តាលឲ្យរបួសដៃបាន ទើបបានគិតស្វែងរកវិធីឲ្យងាយស្រួលក្នុងការបរិភោគ ដូច្នោះហើយទើបបង្កើតការច្នៃប្រឌិតថ្មីមួយដោយបង្កើតគ្របទាញឡើងដើម្បីឲ្យងាយស្រួលក្នុងការបរិភោគ យើងប្រើដូងរបស់បានប្រារដោយផ្ទាល់ព្រមទាំងវិសេសពីចម្ការដោយខ្លួនឯងពុំបានពីផ្នែកឈ្មួញកណ្តាល



How to use

- The first step is to press down on the lid
- The second step is to lift the lid revealing the coconut cream inside
- The third step is to insert a straw and enjoy
- The open the lid and consumer the coconut



របៀបបរិភោគ

- ដំហានដំបូង គឺតម្រូវឲ្យរុញគ្របចុះទៅក្រោម
- ដំហានទីពីរ គឺបើកគ្របទាញរួចនឹងឃើញសាច់ដូង
- ដំហានទីបី ប្រើទុយោដោតហើយផឹក
- គ្របកោសដូងអាចប្រើដើម្បីញ្ញ័សាច់ដូងខាងក្នុង ដោយធ្វើការចុចសន្ទះដែកចុះក្រោមនិងប្រើមេដៃដើម្បីគាស់គ្របឡើងមកលើ

ผลิตภัณฑ์อื่น

- มะพร้าวถอดแล้ว
- ถ้วยมะพร้าวเปิดฝา ไม่ผสมน้ำตาล ใช้น้ำมะพร้าว 100%
- น้ำมะพร้าวขวด ขนาดเล็ก และ ใหญ่

Other products

- Shredded coconut cream product available
- Coconut jelly it's not mixed with sugar
- Coconut water available in both small and large

ผลิตภัณฑ์อื่น ๆ

- សាច់ដូងស្រស់
- សាច់ដូងស្រស់កំប៉ុង មិនមានផ្សំជាតិស្ករ ប្រើទឹកដូងសុទ្ធ 100%
- ទឹកកំប៉ុងមានខ្នាតតូចនិងធំ

កីរា

រើមឈ្មោះកីរាដោយការព្រួយ ក៏ព្រោះរដ្ឋាភិបាលបានលើកលែងការហាមឃាត់ ឱ្យអាចប្រើកីរា ជាមេធាវីបាន ដោយយកកីរាមកប្រើ ជាមេធាវីបាន ដោយយកកីរាមកប្រើ ជាមេធាវីបាន ដោយយកកីរាមកប្រើ ជាមេធាវីបាន

Origin of the product

We have started growing weed for medicinal purposes. Our government has recently lifted the ban on weed. We are able to use weed as a ingredient in our fish sauce. It is the first fish sauce that is both FDA endorsed can also be used as a medicine.

ប្រភព

ចាប់ផ្តើមដាំកីរាដោយផ្អែកទៅលើផ្នែកវេជ្ជសាស្ត្រ ដោយខាងរដ្ឋាភិបាល បានដកកីរាចេញពីចំណាត់ថ្នាក់គ្រឿងញៀនបង្កគ្រោះថ្នាក់ ដោយយកកីរាមកប្រើ ជាមេធាវីបាន ដោយយកកីរាមកប្រើ ជាមេធាវីបាន ដោយយកកីរាមកប្រើ ជាមេធាវីបាន

Contact
ស្ថានីយផលិត
 ១. ផ្សារប្រៃ ខ. រ៉ៃ ឌី
 Our production facility is located in
 Phanom Phrai, Roi Et
 កន្លែងផលិត
 នៅស្រុក Phanom Phrai ខេត្តរយមេត
 Tell : 089-019-5666



ແຂបອីគី
វិញយុយ
វិញយុយ

น้ำปลาร้าผสมกับสมุนไพร แซบอีหลี อินทรีย์อีสาน

ปลาร้าสูตรเด็ด ทำพิเศษ สามารถทำ ต้ม ยำ แกง ผัด
หมักเนื้อ,ไก่ ส้มตำ

fish sauce mixed with weed “saeb ili In Si Isan”

Special recipe for fish sauce. It can be used to
make curry, stir-fry, marinate meat and chicken,
som tam

ផលិតផល ទឹកប្រហុកផ្សំជាមួយកញ្ឆា សៃបអ៊ីលី សរីរាង្គសាន

ទឹកប្រហុករូបមន្តពិសេស អាចយកមកធ្វើ : តុងយ៉ាំ
ការី ឆា ប្រឡាក់សាច់គោ សាច់មាន់ បុកល្អុង



จุดเด่น

ไม่ต้องใส่ผงชูรส สามารถนำไปปรุงอาหาร โดยไม่
ต้องเพิ่มผงชูรส แทนผงชูรสได้เลยเพราะกัญชา
เป็นชูรสในตัว

Highlight

Our recipe doesn't require any additional
seasoning. Can use it to cook without
adding any additional seasoning.
Because the weed this recipe already
serves as a seasoning.

លក្ខណៈពិសេស

មិនតម្រូវឲ្យប្រើប៊ីចេង : អាចយកទៅផ្សំដោយមិនតម្រូវ
ឲ្យថែមប៊ីចេងដោយសារតែកញ្ឆាមានជាតិប៊ីចេងរួចហើយ

ប៊ីកគីម សាអ៊ែរ៉ាយ ហេម ប៊ុន

- រសដំបូង Original flavor
- រសបាប៊្រិកា Paprika flavor
- រសតំយ៉ា Tom Yum flavor
- ផលិតទៅពីសាអ៊ែរ៉ាយ ហេម ប៊ុន ដែលបានរៀបចំឱ្យមានរសដ៏ល្អ ដោយប្រើប្រាស់ប្រយ័ត្ន ហើយបន្ទាប់មកយកទៅដុត ដើម្បីទទួលបានសារវាយសមុទ្រ ដែលស្រួយនិងមានជាតិខ្លាញ់ទាប
- ផ្សំឡើងពីគ្រឿងទេសស្នូល ហើយយកចិត្តទុកដាក់យ៉ាងល្អិតល្អន់ ទើបទទួលបាន សារវាយសមុទ្រ ប៊ីកគីម ដែលមានរសជាតិល្អយូរឆ្នាំ

Tempura seaweed

- Original flavor
- Paprika flavor
- Tom Yum flavor
- Tempura seaweed carefully selected. Then bake to get seaweed. Low fat crispy tempura.
- It consists of meticulous seasoning. Therefore, it become Big Kim Tempura Seaweed that is crispy and delicious.



ប៊ីកគីម សារវាយសមុទ្រ ថេម ពូរ៉ា

- រសជាតិដើម Original Flavor
- រសជាតិបាប៊្រិកា Paprika Flavor
- រសជាតិតុងយ៉ា Tom Yum Flavor
- ផលិតពីសារវាយសមុទ្រ ថេម ពូរ៉ា ដែលធ្វើការជ្រើសរើសដោយប្រុងប្រយ័ត្ន ហើយបន្ទាប់មកយកទៅដុត ដើម្បីទទួលបានសារវាយសមុទ្រ ដែលស្រួយនិងមានជាតិខ្លាញ់ទាប
- ផ្សំឡើងពីគ្រឿងទេសស្នូល ហើយយកចិត្តទុកដាក់យ៉ាងល្អិតល្អន់ ទើបទទួលបាន សារវាយសមុទ្រ ថេម ពូរ៉ា ប៊ីកគីម ដែលមានរសជាតិល្អយូរឆ្នាំ

ប៊ីកគីម សាអ៊ែរ៉ាយ វ៉ាវ អេង យ៉ាង

- រសដំបូង Original flavor
- រសរើត Spicy flavor

Big Kim Grilled seaweed rolls.

- Original flavor
- Spicy flavor

ប៊ីកគីម សារវាយសមុទ្រ មូល

- រសជាតិដើម Original flavor
- រសជាតិរើត Spicy flavor



BIG KIM

- វិធីការផលិត ត្រឹមត្រូវ ធានាបាននូវសុវត្ថិភាព
- បានធានាគុណភាពសុវត្ថិភាពតាមប្រព័ន្ធគ្រប់គ្រងគុណភាពស្របតាមស្តង់ដារអន្តរជាតិ
- រសជាតិឆ្ងាយឆ្ងាញ់
- ស្រួយឆ្ងាញ់ជាប់មាត់
- សារវិយសមុទ្រមូលបិកគីម មាន២រសជាតិ

- With fresh and clean production methods
- Passed GHPs and HACCP certification standards.
- Intense delicious taste
- Crispy, chewing, fun until you can't stop

BIG KIM

BIG KIM



บ้านกาแฟ โรบัสต้า ศรีสะเกษ ดริป

ROBUSTA SISAKET COFFEE DRIP

ได้รับการสนับสนุนจาก ศูนย์วิจัยพืชสวนศรีสะเกษ เริ่มตั้งแต่ การ ปลูกเมล็ด การเตรียมดิน การเพาะปลูกโดยใช้ต้นพันธุ์จากทาง ศูนย์วิจัยพืชสวนศรีสะเกษ และ การเสียบกิ่ง ต้นพันธุ์ดี วิธีการปลูก ให้ได้ผลภายใน 1 ปี และ เก็บเกี่ยวภายใน 2 ปี การรวมกลุ่มเกษตรกร ให้เข้ามาทำกาแฟ รวมถึงโรงคั่ว สอนวิธีการคั่วอย่างไร ให้เมล็ดกาแฟ ได้คุณภาพ และ การสอนเป็นบาริสต้า รวมถึงการสอนการทำแบรนด์

The origin of our robusta coffee products is from our group. It's supported by the plant research center of Srisaket. Starting from seed planting, soil preparation, growing robusta coffee in Srisaket using seed varieties from the plant research center. And there is also support with staking. One year of planting will yield production. Two years for harvest production. Untill the process of bringing together farmers. Roasting the coffee to achieve high quality, brewing coffee into barista. And also supporting in branding.

ទទួលបានការឧបត្ថម្ភដោយ មជ្ឈមណ្ឌលស្រាវជ្រាវកសិកម្មខេត្តស៊ីសាកេតចាប់ ផ្តើមពីការដាំគ្រាប់ពូជ ការរៀបចំដី ការដាំដុះដោយប្រើសំណាបពីមជ្ឈមណ្ឌល ស្រាវជ្រាវសាកលវិទ្យាល័យស៊ីសាកេតនិងការផ្សារផ្សាយលើប្រភេទល្អ វិធីសាស្ត្រ តដាំឱ្យទទួលបានផលក្នុងរយៈពេល១ឆ្នាំនិងប្រមូលផលក្នុងរយៈពេល២ឆ្នាំប្រមូ លផ្តិតសិករអោយមក រុំកាហ្វេ រួមទាំងរោងលីងបង្រៀនពីរបៀបលីងដើម្បីអោ យគ្រាប់កាហ្វេប្រកបដោយគុណភាពនិងការបង្រៀនឱ្យក្លាយជាបារិស្តារួមទាំង ការបង្រៀនធ្វើម៉ាកយីហោផងដែរ។



เมล็ดกาแฟจากศรีสะเกษ จุดเด่น

- มีค่าคาเฟอีนที่สูงกว่า และกลิ่นหอมของผลไม้จากเมล็ดกาแฟ
- ไม่ขม
- ค่าคาเฟอีนจะค่อยๆ ขึ้น
- กินง่าย หวานในคอ
- ชุ่มคอ

- high caffeine and it has a fruity aroma
- Not bitter
- Caffeine content will gradually increase
- Easy to drink
- Sweet in the mouth

- មានជាតិកាហ្វេអ៊ីនខ្ពស់ជាងនិងក្លិនឈ្ងុយរបស់ផ្លែឈើនៃគ្រាប់កាហ្វេ
- មិនជូរចត់
- ជាតិកាហ្វេអ៊ីននឹងកើនឡើងជាលំដាប់
- ងាយស្រួលញ៉ាំផ្អែមក្នុងបំពង់ក
- រសជាតិដក់ជាប់បំពង់ក

วิธีชง / How to use / របៀបប្រើ



- ฉีกซอง
- Tear off
- ហែកស្រោមសំបុត្រ



- นำซองกาแฟวางในแก้ว
- Put in the coffee cup
- ដាក់ចុងកាហ្វេក្នុងកែវ



- เทน้ำร้อน
- Pour hot water
- ចាក់ទឹកក្តៅ

“

กาแฟดริป โรบัสต้า ศรีสะเกษ

- มีผลิตภัณฑ์ ชุดกาแฟดริป และ กาแฟคั่ว สีนค้ำหรือออเดอ์ตามที่ถูกคำสั่ง มีทั้งคั่วอ่อน และ คั่วเข้ม
- ชุดกาแฟดริป ของกลุ่มวิสาหกิจชุมชนเกษตรตามรอยพ่อหลวง 1 กล้อง มีบรรจุภัณฑ์ ทั้งหมด 5 ชิ้น

Robusta Sisaket Coffee Drip

- Have a product that is roasted coffee. It will be a pre-order based on customer orders there will be light roast and dark roast options.
- One box of our product will have a total of 5 pieces

- មានផលិតផល ឈុតកាហ្វេដ្រឹប និង គ្រាប់កាហ្វេលីង ផលិតផលដែលកម្ទុងទុកមុនតាមការបញ្ជាទិញ របស់អតិថិជន មានទាំងគ្រាប់កាហ្វេលីងបែបស្រាលនិងងងឹត។
- ឈុតកាហ្វេដ្រឹបរបស់ក្រុមសហគ្រាសសហគមន៍កសិកម្មដើរតាមកន្លងរបស់ព្រះមហាក្សត្រដោយក្នុង 1 ប្រអប់មាន 5 កញ្ចប់តូច

CONTACT

f “เกษตรตามรอยพ่อหลวง”

www.otoptoday.com

- : ศูนย์OTOPจังหวัด
- : ทางวิสาหกิจชุมชนเกษตรตามรอยพ่อหลวง
- : OTOP in the Srisaket
- : Order from our community agricultural business group
- ☎ បញ្ជាទិញពីក្រុមអាជីវកម្មកសិកម្មសហគមន៍របស់យើង។

บ้านกาแฟ โรบัสต้า ศรีสะเกษ ดริป

ROBUSTA SISAKET COFFEE DRIP





Origin of the product

The general people have been cultivated since childhood and eat all the food. But when we grow up, We will see that sugar is hurt us if we eat too much. As my father is ill with a disease starting with diabetes. So I look at what we can do. To compensate for the needs of diabetic patients or those who want sweetness but don't want sugar.

Product details 3 Extracts

- Inulin •Erythritol
- Stevia

เป็นรสผลไม้ไทย ได้แก่

- ทุเรียน
- มะม่วง
- สลละ



สีสรร มีทั้งหมด 32 รสชาติ โดยรสชาติที่ขายดีที่สุดคือ โคลา อันดับที่มีสินค้าที่ได้พัฒนาสูตร จนเป็นน้ำเชื่อม ใช้สำหรับชงกาแฟ ปรงอาหาร

Is a Thai fruit flavor

- Durian
- Mango
- Salak



We have 32 flavors and the best-selling flavor is Cola as number1 Product developed a formula to sell as syrup for coffee or cooking

ជាវសជាតិផ្លែឈើថៃ

- ទុរន
- ស្វាយ
- សាឡាក់



មានភេសជ្ជៈសរុបទាំងអស់ 32 រសជាតិ ដោយរសជាតិដែលលក់ជាចំជាងគេ ជាប់ចំណាត់ថ្នាក់លេខ1គឺ cola មានផលិតផលដែលបានអភិវឌ្ឍរូបមន្ត រហូតក្លាយជាទឹកស៊ីរ៉ូប្រើសម្រាប់ កាហ្វេ គ្រឿងផ្សំ

คนทั่วไป ถูกปลูกฝังมาตั้งแต่เด็กทานอาหารอะไร ก็หวานไปหมด แต่พอโตขึ้น เราจะเห็นว่า น้ำตาลทำร้ายเรา ถ้าทานมากเกินไปและทางคุณพ่อไม่สบาย ป่วยเป็นโรค เริ่มจากโรคเบาหวาน จึงมองว่าเราจะสามารถทำอะไรได้บ้าง เพื่อที่จะชดเชยความต้องการของผู้ป่วยเบาหวาน หรือว่า ผู้ที่ต้องการความหวาน แต่ไม่ต้องการน้ำตาล สารสกัด 3 ตัว ได้แก่

- อินนูลิน •อีลิริรอล
- หญ้าหวาน

មនុស្សធម្មតាមានទម្លាប់អត់ខិនតាំងពីនៅក្មេង អ្វីដែលគេញ៉ាំក៏ផ្អែមដែរ ប៉ុន្តែពេលធំឡើង យើងនឹងឃើញថាស្ករធ្វើឲ្យយើងឈឺ។ បើញ៉ាំច្រើនហើយ ឪពុកឈឺ មានជំងឺចាប់ផ្តើមមានជំងឺទឹកនោមផ្អែម នោះគាត់គិតថាយើងអាចធ្វើអ្វីមួយបាន។ ដើម្បីប៉ះប៉ូវតម្រូវការអ្នកជំងឺទឹកនោមផ្អែម ឬអ្នកដែលចង់បានភាពផ្អែមល្អម ប៉ុន្តែមិនចង់បានជាតិស្ករ ព័ត៌មានលម្អិតនៃផលិតផល 3 ការដកស្រង់

- Inulin • Erythritol
- Stevia

หวานอร่อย ไม่ทำให้อ้วน 0 kcal. No Sugar Add





Seasun

— ไซส —

CONTACT

-  seasunzoneofficial
-  seasunzone
-  seasunzone
-  @seasun
-  www.seasunzone.com





ประเภทสินค้า

เครื่องสำอางค์





Product Type

Cosmetics





Nature by
Yang Na
 Nature on your hand
 ธรรมชาติในมือคุณ

- สินค้าทั้งหมด เกี่ยวกับสกินแคร์โดยวัตถุดิบทั้งหมด มาจากภาคอีสาน
- The products all about skincare, This product that the main raw materials from the northeastern region for example a cocoon to scrub the face
- ผลิตผลอันห่อหุ้มรังไหมและการใช้รากกล้วยไม้เพื่อรักษาผิวที่บอบบาง

CONTACT

 www.yangnaub.com

 Yangna



Our products.



រ៉ែងໂໝបັດផ្ទៃមុខ
COCOON FACIAL SCRUB
សាប៊ូសំបុកដង្កូវនាង
★★★★★



- ប្រើសម្រាប់ស្រាប់ស្បែកមុខជាសាប៊ូដែលប្រើជំនួសហូមលាងមុខ 1 សំបុកអាចប្រើបាន 3ដង ធ្វើឲ្យស្បែកមុខមានភាពតានតឹងព្រោះវាមានប្រូតេអ៊ីនដ៏ចម្រុះនឹងស្បែករបស់មនុស្ស
- ប្រើសម្រាប់ស្រាប់ស្បែកមុខជាសាប៊ូដែលប្រើជំនួសហូមលាងមុខ 1 សំបុកអាចប្រើបាន 3ដង ធ្វើឲ្យស្បែកមុខមានភាពតានតឹងព្រោះវាមានប្រូតេអ៊ីនដ៏ចម្រុះនឹងស្បែករបស់មនុស្ស
- ផ្ទៃសម្រាប់ស្រាប់ស្បែកមុខជាសាប៊ូដែលប្រើជំនួសហូមលាងមុខ 1 សំបុកអាចប្រើបាន 3ដង ធ្វើឲ្យស្បែកមុខមានភាពតានតឹងព្រោះវាមានប្រូតេអ៊ីនដ៏ចម្រុះនឹងស្បែករបស់មនុស្ស

សប៊ូក្លែងយ៉ាងនា
HERBAL SOAP
សាប៊ូ
★★★★★



- សប៊ូក្លែង មានទាំង 5 – 6 ប្រភេទ ដោយយើងយកមកប្រើប្រាស់ ដោយយើងយកមកប្រើប្រាស់ ដោយយើងយកមកប្រើប្រាស់
- in total 5 – 6 types. Which we use the idea that Yang Na brand uses herbal soap.
- ដំបូងមានសរុបពី 5-6 ប្រភេទដោយមានគោលគំនិតថា Brand Yang Na



លែងចាកនំប៉ាម៉ាមេប្រាំវា
ឆើម័រប៊ីតតេទ័រ
BODY LOTION SHEA BUTTER
COCONUT OIL.
★★★★★

- គ្រឹះស្ថានដែលមានបញ្ហាស្បែកមុខ ឬ បញ្ហាស្បែកប្រទេស ឬ បញ្ហាស្បែកប្រទេស ឬ បញ្ហាស្បែកប្រទេស
- គ្រឹះស្ថានដែលមានបញ្ហាស្បែកមុខ ឬ បញ្ហាស្បែកប្រទេស ឬ បញ្ហាស្បែកប្រទេស
- គ្រឹះស្ថានដែលមានបញ្ហាស្បែកមុខ ឬ បញ្ហាស្បែកប្រទេស ឬ បញ្ហាស្បែកប្រទេស



ក្រឹមតាតែវ៉ាងខោ
UNDER ARMS SERUM
ត្រឹមលាបភ្លើកអា
★★★★★

- អាចប្រើបាន 24 ម៉ោង ដោយមានប្រូតេអ៊ីនដ៏ចម្រុះនឹងស្បែករបស់មនុស្ស
- អាចប្រើបាន 24 ម៉ោង ដោយមានប្រូតេអ៊ីនដ៏ចម្រុះនឹងស្បែករបស់មនុស្ស
- អាចប្រើបាន 24 ម៉ោង ដោយមានប្រូតេអ៊ីនដ៏ចម្រុះនឹងស្បែករបស់មនុស្ស





ครีมไข่มุกเมรี่

- สรรพคุณ ช่วยชะลอการเกิดริ้วรอยแห่งวัยได้อย่างดีเยี่ยม ไม่ทำให้ผิวบางเหมาะกับทุกสภาพผิว ลบเลือนจุดด่างดำ กระ ฝ้าผิวขาวกระจ่างใส
- ครีมเนียนบางเบา
- ส่วนผสมจากสารสกัด จากธรรมชาติ

MEREE PEARL CREAM

- Helps to slow down the aging process as well. Does not make the skin thin, suitable for all skin types. Remove dark spots, freckles, blemishes, white and bright skin.
- Light creamy texture not sticky
- Mix natural extracts

ក្រុមគុណភាព MEREE

- លក្ខណៈសម្បត្តិ ជួយពន្យារភាពចាស់បានយ៉ាងល្អ ឥតខ្ចោះ មិនធ្វើអោយស្បែកស្លើង សាកសមសម្រាប់គ្រប់ប្រភេទស្បែក បំបាត់ស្នាមអុជខ្មៅ ជាអាចម៍រុយ ស្បែកស្អាតថ្លា។
- សាច់គ្រឹមស្រាល មិនស្អិត
- សារធាតុចម្រាញ់ពីធម្មជាតិ

MEREE ULTIMATE SERUM

- ជ័រអង្គកល់
- រួមរួមរួម
- បំបាត់ស្នាមអុជខ្មៅ វិញ្ញាបនបត្រ វិញ្ញាបនបត្រ
- ជួយបង្កើនការបញ្ជូនសារធាតុចម្រាញ់ពីធម្មជាតិ

សេរ៉ូម MEREE ULTIMATE

- ស្បែកស្រអាប់
- រួមរួមរួម
- ជួយបង្កើនការបញ្ជូនសារធាតុចម្រាញ់ពីធម្មជាតិ
- ជួយបង្កើនការបញ្ជូនសារធាតុចម្រាញ់ពីធម្មជាតិ



MEREE SUNBLOCK & FOUNDATION SMOOTH CREAM SPF 50 PA+++

- សារធាតុបានពីប្រភេទធម្មជាតិ បំបាត់រោគសញ្ញាផ្សេងៗ
- Smooth cream SPF 50 PA+++ បង្ការការបំបាត់សារធាតុចម្រាញ់ពីធម្មជាតិ
- ជួយបង្កើនការបញ្ជូនសារធាតុចម្រាញ់ពីធម្មជាតិ
- ជួយបង្កើនការបញ្ជូនសារធាតុចម្រាញ់ពីធម្មជាតិ

MEREE SUNBLOCK & FOUNDATION SMOOTH CREAM SPF 50 PA+++

- Extracted from natural pearlsSunscreen innovation.
- Smooth cream SPF 50 PA+++ Protects skin from UVA and UVB.
- Mary sunscreen powder with pearl extract value combination of natural extracts.
- Helps the skin glow. Slow down the deterioration of skin cells. Smooth.

ត្រឹមការពារកម្ដៅថ្ងៃ MEREE & FOUNDATION SMOOTH CREAM SPF 50 PA+++

- ជួយបង្កើនការបញ្ជូនសារធាតុចម្រាញ់ពីធម្មជាតិ
- ជួយបង្កើនការបញ្ជូនសារធាតុចម្រាញ់ពីធម្មជាតិ
- Smooth cream SPF 50 PA+++ ការពារស្បែកពីការបំបាត់សារធាតុចម្រាញ់ពីធម្មជាតិ
- ជួយបង្កើនការបញ្ជូនសារធាតុចម្រាញ់ពីធម្មជាតិ

MEREE ULTIMATE SERUM

- Dull skin
- Large pores
- Nourish the skin to return to moisture
- Slow down the deterioration of skin cells. Tighten pores smooth, white, bright naturally

Meree Pearl Cream ครีมไข่มุกเมรี

contact

-  mereethailand999
-  www.mereethailand.com
-  092.896 1939





ประเภทสินค้า



อื่นๆ





Product Type

Other Product





เขตพิเศษ
จัดซื้อขายแลกเปลี่ยน
จังหวัด
COUNTER TRADE

ก้าวหน้าฟาร์ม

" ได้เห็นโอกาสการทำธุรกิจร้านอาหารใหม่ๆ จึงมีโอกา
สปรับบทบาทธุรกิจจากโคเนื่องจากเกษตรกรและผู้ส่งออกมาเป็น
ผู้ประกอบการร้านอาหารเนื้อโคคุณภาพของตัวเอง และได้มาเรียนรู้
การทำธุรกิจร่วม....ได้แก่ ระบบการจัดการร้านอาหาร/ระบบงาน
งานบริการ/งานจัด Supply chain ในร้านอาหารเห็นว่าเป็นธุรกิจที่
ลงทุนไม่สูงมากจึงคิดทำร้านอาหารเองชื่อ “โคขุนคุณภาพพงษ์” ธุรกิจมี
การเติบโตของธุรกิจเป็นอย่างดี ประกอบกับการที่เป็นเกษตรกรที่มี
โคขุนคุณภาพของตัวเองและเครือข่ายสามารถนำมาสร้างแบรนด์
และ story ของร้านได้ "



เคอ นา ฟาร์ม
จัดซื้อขายแลกเปลี่ยน
COUNTER TRADE

KAO NA FARM

I have seen an opportunity to do a new food service restaurant business. Therefore, there is an opportunity to change the business role from beef cattle farmers and exporters to be the operator of their own quality beef restaurant. and have come to learn how to do business together. Including the restaurant management system, service system, supply chain management in restaurants, saw that it was a business with not very high investment, so he thought of opening his own restaurant called "Ko Khun Khun Phong" business is growing well. coupled with being a farmer with his own quality fattening cattle and a network can be used to build brands and stories of the shop.



แปดสีแทน
จัดจำหน่ายแลกเปลี่ยน
จับคู่
COUNTER TRADE

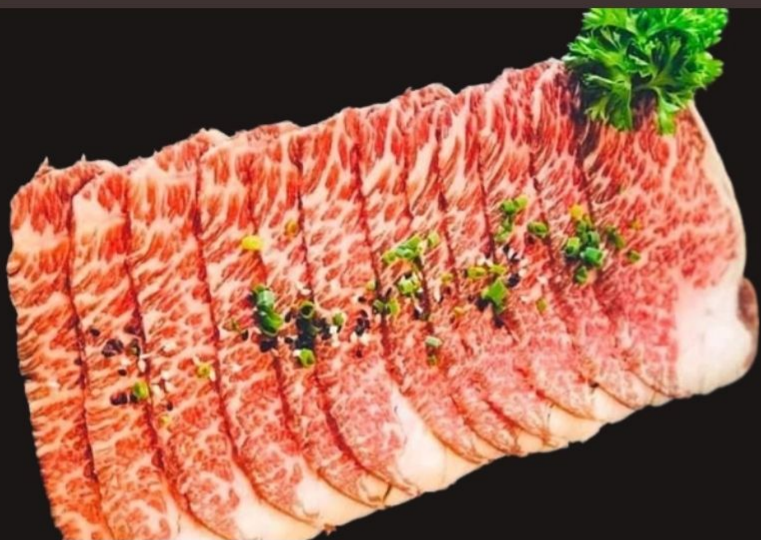

ใบพวย

มาตรฐานสินค้า



เนื้อซี่โครง



ริบตายสไลด์

ช่องทางการติดต่อ

คุณสมพงษ์ เทพอาสา (กรรมการผู้จัดการ)
ที่อยู่ : 19 ม. 3 ต.ท่าคล้อ อ.เบญจลักษณ์ จ.ศรีสะเกษ 33110
E-mail : Kaonabeef@gmail.com, Phong764@gmail.com
เบอร์ติดต่อ : โทร.020-302676 หรือ 065-1215939
Facebook : ก้าวหน้าฟาร์ม





แปศัตถ์
จัดซื้อขายแลกเปลี่ยน
COUNTER TRADE

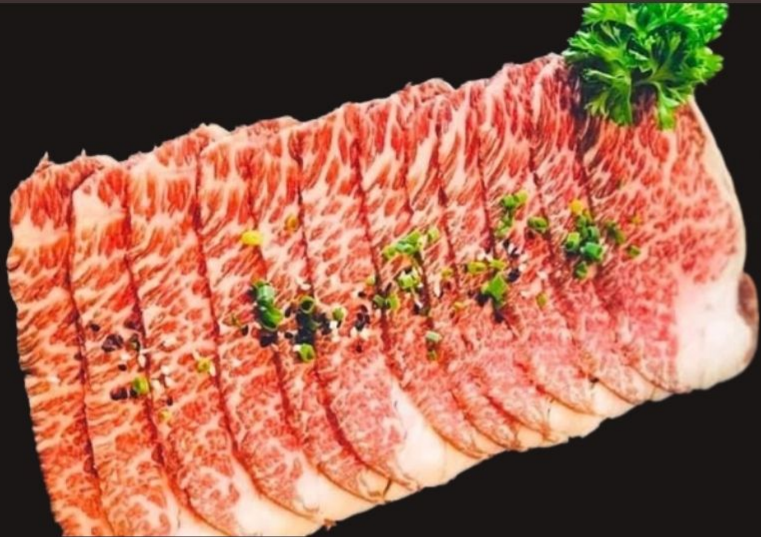

Paddle meat



Sliced Rib Eye



Loin

Product standard

Contact Detail

Khun Somphong Thep-A-sa
Address: 19 Moo 3, Ta Klor Sub-district, Benyalak District,
Sisaket Province 33110
E-mail: Kaonabeef@gmail.com, Phong764@gmail.com
Tel: 0-2030-2676, 06-5121-5939
Facebook: ก้าวหน้าฟาร์ม





Contact

 062-905-0480



**พ.อ.ก.
วโรชิตวิวัฒน์**



รายละเอียดสินค้า

ที่ห้างจะขายจำพวก เนื้อหมู เนื้อไก่ ชิ้นส่วนไก่ ปลาบิลสด และ ไข่

- เนื้อหมู สั่งจาก CP
- ชิ้นส่วนไก่ สั่งจากมหาชัยวาริน
- ปลาบิลสั่งจากตัวแทนจำหน่าย CP

Product details

At the mall, there will be pork, chicken, chicken parts, fresh tilapia and eggs.

- Pork order from CP
- Chicken meat from Mahachai Warin
- Tilapia from agent of CP



ព័ត៌មានលម្អិតនៃផលិតផល

នៅហាងមានលក់ដូចជា សាច់ជ្រូក សាច់មាន់ បំណែកសាច់មាន់ ត្រីទឹកស្អាតស្រស់និងពងមាន់

- សាច់ជ្រូកដែលបញ្ជាទិញពី CP
- បំណែកសាច់មាន់ដែលបញ្ជាទិញពីមហាឆៃវារិន
- ត្រីទឹកស្អាត បញ្ជាទិញពីអ្នកចែកចាយ CP ។

